Die Rothamer von Rotham

Nachfahren des Jakob Rothammer, Bauer in Sollach

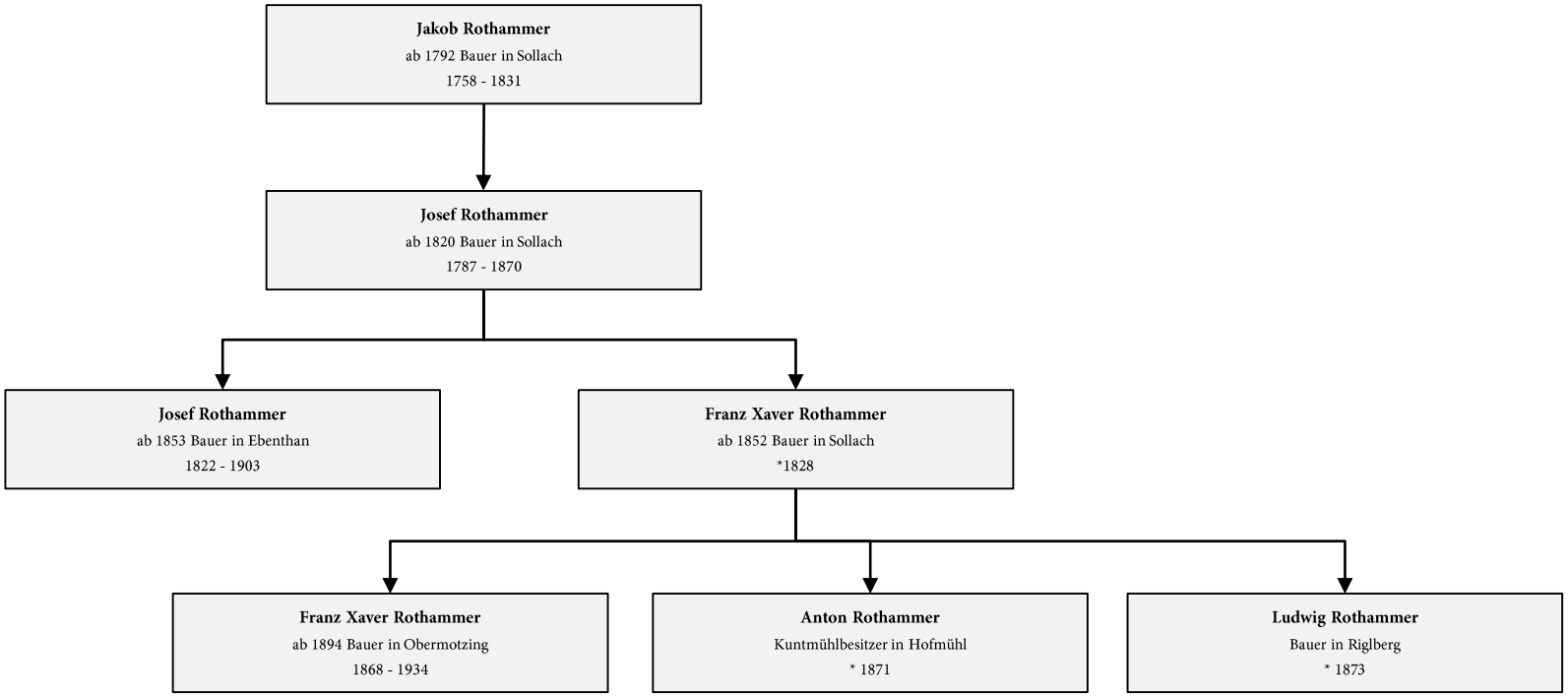

Ohne Gewähr auf Vollständigkeit.

www.Heimatgeschichte-Steinach.de
zusammengestellt von Claudia Heigl
Oktober 2021