Die Rothamer von Rotham

Nachfahren des Melchior Rothamer, Bäcker in Straubing

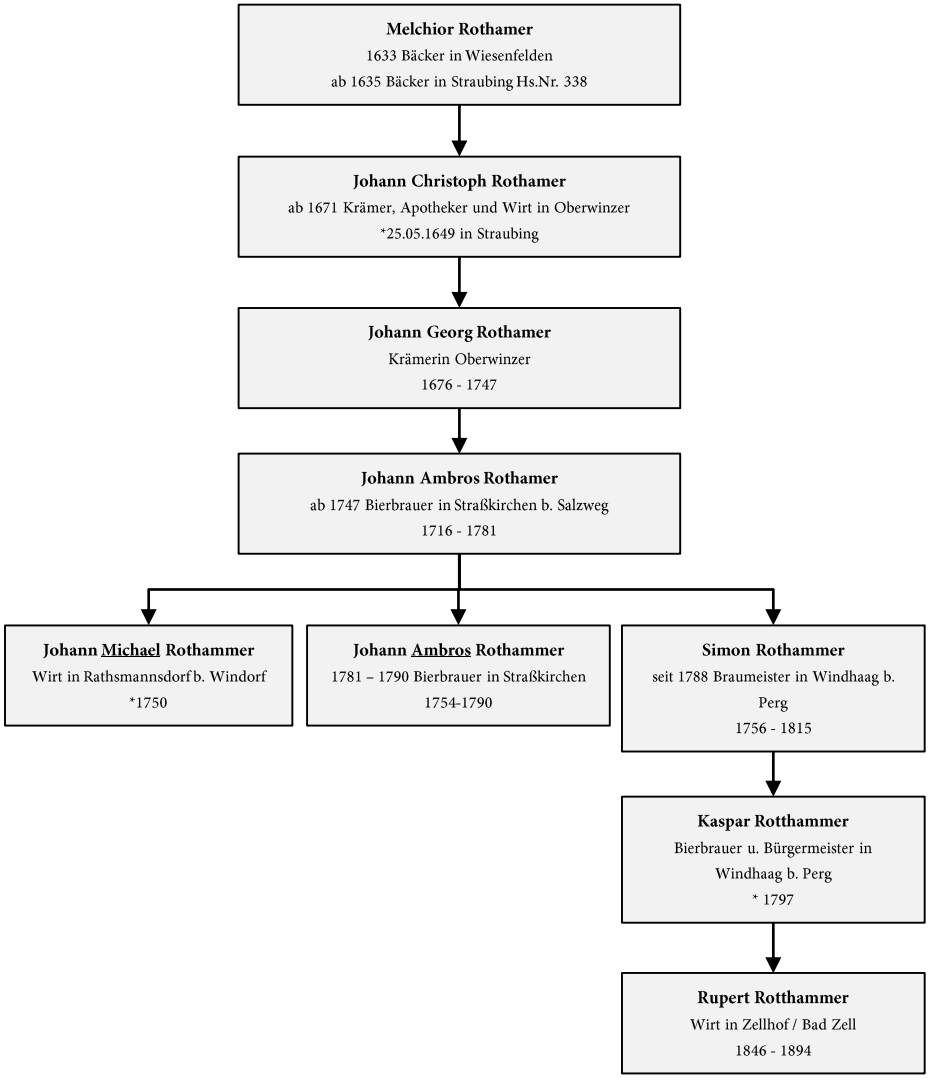

www.Heimatgeschichte-Steinach.de
zusammengestellt von Claudia Heigl
Oktober 2021